



100

Carmencita. Cien años

2021. Catálogo general de productos





Índice

Jesús Navarro S.A.

- 03 Marcas de siempre, productos de hoy
- 04 El valor de la experiencia
- 05 Garantía de calidad
- 06 Valores Carmencita
- 07 Marcas de siempre
- 08 Marca Renombrada Española



Carmencita

- 03 Hierbas y especias
- 04 Sazonadores
- 05 Expositores
- 06 Bicarbonato
- 07 Molinillo
- 08 Molinillo gigante
- 03 Molinillo packs
- 04 Salero de mesa
- 05 Sal
- 06 Herboristería
- 07 Colorante alimentario
- 08 Basic
- 03 Cocina tradicional
- 04 Paella kit
- 05 Pimentón lata
- 06 Salmuera
- 07 Azafrán
- 08 Pocket
- 03 Cocina fácil
- 04 Sal de sabor
- 05 Artículos promocionales
- 06 Monodosis
- 07 Botánicos
- 08 Ginfusion
- 03 Bote hotelero
- 04 Bote restaurante

- 03 Infusiones
- 04 Salsana
- 05 Edulcorante
- 06 Postres
- 07 Repostería
- 08 Sin gluten



Amalur

- 05 Vegetal
- 06 Ingredientes
- 07 Ensalada
- 08 Silvestre
- 03 Bio
- 04 Horeca



Hengstenberg

- 08 Vinagre
- 03 Salsa
- 04 Mostaza
- 05 Pepinillo
- 06 Encurtido
- 07 Horeca

Marcas de siempre, productos de hoy



El portafolio de producto de Jesús Navarro S.A. lo componen 3 marcas propias de diferentes sectores:

Carmencita

La marca líder de las especias

Amalur

Especialista en conservas vegetales

Hengstenberg

Vinagres, mostazas y encurtidos



El valor de la experiencia

Jesús Navarro S.A., fundada en 1923, se convirtió en la primera empresa española que envasó especias en tarros de cristal.

Durante los años 70 y 80, el desarrollo de la empresa fue espectacular. Desde entonces, comenzó a expandir sus actividades, junto con el desarrollo de nuevas líneas de negocio, en otros sectores como los postres en polvo Mandarín, conservas vegetales Amalur, productos importados con la marca Hengstenberg e infusiones y té.

La experiencia adquirida con el paso de los años ha hecho posible que las marcas de Jesús Navarro S. A. conozcan en profundidad el mercado y, también, los gustos de los consumidores.



Son marcas que están vivas en el mercado, ya que sus productos se desarrollan de forma constante para adecuarse a los cambios en las tendencias del sector y a los diferentes mercados.

Carmencita, que va a cumplir **100 años**, mira hacia el futuro con ilusión. Actualmente, está inmersa en la última etapa de construcción de su nueva fábrica. Unas instalaciones que, con sus 30 000 m², la convertirán en la fábrica de especias más grande de Europa.





En el año 1990, **Ebro Agrícolas** compra el 50 % y, posteriormente, nace la empresa Proalimment-Jesús Navarro, S.A. La fábrica se moderniza y se mecanizan todas las líneas de producción.

En el año 1995, se inicia un ambicioso plan de expansión donde se contempla la reestructuración de todas las gamas de producto. También, se marcan estrategias comerciales y de internacionalización para, desde esa base sólida, avanzar en el gran proyecto de empresa de alimentación en el que, actualmente, seguimos inmersos.



En el año 2003, se produce la recompra del 50 % de la empresa a Ebro-Puleva. De esta manera, Jesús Navarro S. A. vuelve a convertirse en una empresa familiar al 100 %.



Hoy, con la tercera generación, CARMENCITA® es la empresa **líder del mercado** de las especias en España.





Garantía de calidad



JESÚS NAVARRO S.A. fue una de las primeras empresas españolas en obtener el certificado **ISO 9001**. En la actualidad, la empresa cuenta con la certificación de la norma ISO 14001 e IFS.

El Departamento de Producción lleva a cabo sus tareas bajo estrictos controles. Nuestro laboratorio realiza rigurosos y exhaustivos **análisis físicoquímicos, microbiológicos y organolépticos** sobre la materia prima y el producto terminado para garantizar el control de la calidad desde el origen hasta el producto final.



Dentro de nuestro Plan de Control de Alérgenos, cabe destacar nuestro compromiso con los celíacos a través de un extenso programa de **control de gluten**. Un programa que incluye formación del personal, control analítico, evaluación de ingredientes y validación de los procedimientos de limpieza. Este plan de control trata de evitar el gluten o sus trazas en nuestro proceso productivo. En el caso de presencia de alérgenos, identificamos cada uno de ellos en el etiquetado de nuestros productos proporcionando, de esta manera, una información clara a nuestro consumidor final.



ISO 14001:2004
Norma de gestión que garantiza el cumplimiento de la legislación medioambiental aplicable, así como un compromiso por parte de Jesús Navarro, S.A. de mejora continua y actitudes comprometidas a minimizar el impacto medioambiental.



IFS v. 6
Norma creada por grandes empresas de distribución alemanas y francesas que regula los sistemas de gestión de la calidad en empresas del sector de la alimentación, con el objetivo de lograr la máxima seguridad alimentaria.



Plan de Igualdad
Pese a no tener el número requerido por ley de empleados y empleadas para la exigencia del plan, por iniciativa propia, hemos implantado dicha norma que asegura la igualdad de posibilidades para todo el personal, sin distinción de sexo, raza o religión.



Certificación Halal
Nuestros productos certificados mediante Safety Horizon disponen de la llave para acceder al consumidor musulmán. Esta marca proporciona la confianza necesaria a las autoridades encargadas del control e inspección de mercancías en los puestos fronterizos.

Valores Carmencita



Liderazgo



Imagen de marca



Confianza



Reputación

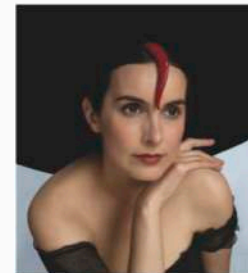

Carmencita



Marcas de siempre

Detrás de nuestra empresa hay marcas muy consolidadas. Marcas con un profundo conocimiento del mercado que, con el paso de los años, siguen presentes en las vidas de los consumidores.



Marcas de siempre, de confianza. Pero, a la vez, marcas que están vivas en el mercado, ya que se encuentran en una evolución permanente. Y la clave para conseguirlo es saber detectar los cambios de dirección en los hábitos alimentarios de los consumidores y transformar esas nuevas tendencias en novedosos productos adaptados al estilo de vida actual.

Marcas de siempre, productos de hoy.



Carmencita, Marca Renombrada Española



Desde 2019, la marca Carmencita se incorpora como socio de pleno derecho en el prestigioso Foro de Marcas Renombradas Españolas. Una asociación de la que forman parte las marcas más reconocidas de nuestro país y que representa a las empresas que, además de ser líderes en sus respectivos sectores, poseen una importante presencia internacional.

También forman parte de esta asociación de marcas Administraciones públicas como el Ministerio de Industria, Comercio y Turismo; el Ministerio de Asuntos Exteriores, Unión Europea y Cooperación; la Oficina Española de Patentes y Marcas (OEPM); ICEXEspaña Exportación e Inversiones y la Cámara de Comercio de España.

Así es como esta institución público-privada constituye una alianza estratégica cuyo objetivo es fomentar la importancia de las marcas líderes españolas y, también, impulsar su internacionalización a la vez que promueve la imagen internacional de España y de los productos y servicios españoles.



100



Evolución de *packaging* e imagen corporativa de marca

100
AÑOS



Carmencita®



Hierbas y especias códigos de color





Hierbas y especias tarro de cristal

| Cód. | Código EAN | Producto | Peso neto | Cód. | Código EAN | Producto | Peso neto |
|----------------|----------------------|---------------------------|-----------|----------------|----------------------|----------------------------------|-----------|
| 00941 | 8413700041266 | ● AJO EN POLVO | 60 g | 00910 | 8413700010262 | ● JENGIBRE MOLIDO | 37 g |
| ○ 00955 | 8413700682261 | ● AJO LAMINADO | 38 g | 00976 | 8413700095269 | ● LAUREL MOLIDO | 35 g |
| 00954 | 8413700180262 | ● AJO PICADO | 55 g | ○ 00948 | 8413700018268 | ● MOSTAZA MOLIDA | 39 g |
| 00945 | 8413700045264 | ● AJONJOLÍ - SÉSAMO | 55 g | 00947 | 8413700047268 | ● NUEZ MOSCADA MOLIDA | 50 g |
| 00909 | 8413700009266 | ● ALBAHACA | 16 g | 00940 | 8413700040269 | ● NUEZ MOSCADA PIEZAS | 42 g |
| 00901 | 8413700001260 | ● ANÍS EN GRANO | 38 g | 00920 | 8413700450266 | ● ÑORA PICADA | 41 g |
| 00916 | 8413700007262 | ● APIO MOLIDO | 43 g | 00914 | 8413700014260 | ● ORÉGANO | 8 g |
| 00943 | 8413700043260 | ● AZÚCAR VAINILLADO | 80 g | 00972 | 8413700080265 | ● PEBRELLA | 15 g |
| 00926 | 8413700026263 | ● CANELA CEYLAN EN RAMA | 5 uds | 00903 | 8413700003264 | ● PEREJIL | 12 g |
| 00934 | 8413700034268 | ● CANELA MOLIDA | 43 g | 00974 | 8413700186264 | ● PICADA CATALANA | 25 g |
| 00919 | 8413700438264 | ● CARDAMOMO | 30 g | 00923 | 8413700023262 | ● PIMENTÓN DULCE | 47 g |
| 00927 | 8413700027260 | ● CAYENA GUINDILLAS | 18 g | 00931 | 8413700031267 | ● PIMENTÓN PICANTE | 47 g |
| 00937 | 8413700037269 | ● CAYENA MOLIDA | 43 g | ○ 00960 | 8413700703263 | ● PULPO PIMENTÓN ESPECIAL | 45 g |
| 00984 | 8413700086267 | ● CEBOLLA EN POLVO | 38 g | 00939 | 8413700039263 | ● PIMIENTA BLANCA GRANO | 50 g |
| 00944 | 8413700676260 | ● CILANTRO HOJAS | 9 g | 00946 | 8413700046261 | ● PIMIENTA BLANCA MOLIDA | 50 g |
| 00905 | 8413700005268 | ● CILANTRO SEMILLAS | 26 g | 00922 | 8413700022265 | ● PIMIENTA NEGRA EN GRANO | 47 g |
| 00907 | 8413700591266 | ● CITRONELLA - LEMONGRASS | 11 g | 00959 | 8413700101267 | ● PIMIENTA NEGRA MACHACADA | 45 g |
| 00951 | 8413700051265 | ● CLAVO EN GRANO | 30 g | 00930 | 8413700030260 | ● PIMIENTA NEGRA MOLIDA | 52 g |
| 00952 | 8413700052262 | ● CLAVO MOLIDO | 40 g | 00998 | 8413700053269 | ● PIÑÓN IBÉRICO | 60 g |
| 00938 | 8413700038266 | ● COLORANTE ALIMENTARIO | 65 g | 00906 | 8413700006265 | ● ROMERO | 25 g |
| 00904 | 8413700004261 | ● COMINO EN GRANO | 42 g | 00913 | 8413700013263 | ● TOMILLO | 22 g |
| 00915 | 8413700015267 | ● COMINO MOLIDO | 47 g | | | | |
| 00902 | 8413700002267 | ● CÚRCUMA | 48 g | | | | |
| 00936 | 8413700036262 | ● CURRY | 40 g | | | | |
| 00918 | 8413700444265 | ● ENEBRO | 30 g | | | | |
| 00973 | 8413700077265 | ● ENELDO HOJAS | 15 g | | | | |
| 00935 | 8413700035265 | ● ESTRAGÓN | 14 g | | | | |
| 00917 | 8413700017261 | ● HIERBABUENA | 18 g | | | | |
| 00989 | 8413700089268 | ● HIERBAS PROVENZALES | 20 g | | | | |
| 00912 | 8413700592263 | ● HINOJO MOLIDO | 40 g | | | | |

Agrupación: Pack 6 uds.

○ **NUEVAS REFERENCIAS**

Códigos de color

- Especia
- Hierba
- Colorante
- Pimienta
- Sazonador



00984

00960



Sazonadores tarro de cristal



| Cód. | Código EAN | Producto | Peso neto |
|---------|----------------------|-----------------------------|-----------|
| 00971 | 8413700071263 | ● ESPECIAS SURTIDAS MOLIDAS | 45 g |
| 00988 | 8413700087264 | ● SAL DE AJO | 98 g |
| 00961 | 8413700202261 | ● SAZONADOR AJO - PEREJIL | 55 g |
| 00929 | 8413700029264 | ● SAZONADOR BARBACOA | 65 g |
| 00911 | 8413700117268 | ● SAZONADOR CALLOS | 45 g |
| 00986 | 8413700108266 | ● SAZONADOR CARACOLES | 35 g |
| 00924 | 8413700024269 | ● SAZONADOR CARNE | 75 g |
| 00928 | 8413700611261 | ● SAZONADOR CHIMICHURRI | 27 g |
| 00933 | 8413700033261 | ● SAZONADOR ENSALADA | 75 g |
| 00990 | 8413700079269 | ● SAZONADOR ESPAGUETI | 30 g |
| 00921 | 8413700604263 | ● SAZONADOR GARAM MASALA | 47 g |
| 00995 | 8413700110269 | ● SAZONADOR PAELLA | 65 g |
| 00932 | 8413700032264 | ● SAZONADOR PESCADO | 75 g |
| 00949 | 8413700049262 | ● SAZONADOR PINCHOS | 65 g |
| 00925 | 8413700025266 | ● SAZONADOR POLLO | 75 g |
| ○ 00992 | 8413700001680 | ● SAZONADOR RAS EL HANUT | 45 g |
| 00967 | 8413700547263 | ● SAZONADOR BBQ AMERICANO | 70 g |



00928



00924



00932



00933



00961



00949

Agrupación: Pack 6 uds.



00967



00990



00921



00929



00971



00986



00995



00925



Especcias expositores

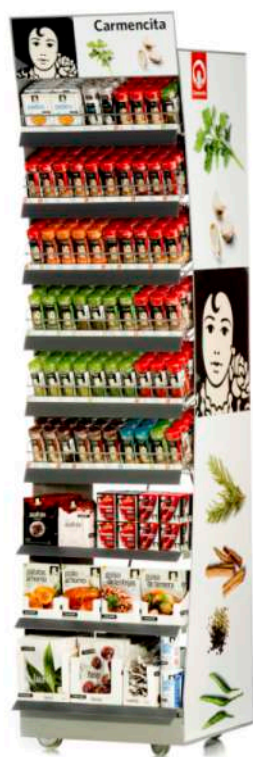

E50
Cod. 70071
2065x530x530 mm.
6 baldas deslizantes t.c.
3 baldas planas
10 facing x balda = 56 facings



E80
Cod. 70073
2065x780x530 mm.
6 baldas deslizantes t.c.
3 baldas planas
15 facing x balda = 86 facings.



E100
Cod. 70056
2065x990x530 mm.
6 baldas deslizantes t.c.
3 baldas planas
19 facing x balda = 110 facings.



E130
Cod. 70001
2065x1270x530 mm.
6 baldas deslizantes t.c.
3 baldas planas
25 facing x balda = 146 facings.



Especcias expositores



EMolinillos gigantes
Cod. 70017
1950 x 450 x 400 mm
4 lejas giratorias
x 16 facing = 64 facings



E30
Cod. 70068
1700x300x400 mm.
4 baldas deslizantes t.c.
3 baldas planas
6 facing x balda = 24 facing



E40 Basic
Cod. 70070
1980x430x410 mm.
6 baldas deslizantes t.c.
2 baldas planas
8 facing x balda = 48 facings



E40 especial
Cod. 70016
1980x430x410 mm.
1 balda deslizante t.c./Mol. x 7 facings
6 baldas planas



Especcias expositores



EMostrador AC
Cod. 70074
165 x 260 x 390 mm
1 balda gravity t.c.
5 facing total x 6 uds



Ebandeja Push
Cod. 440003
165x215x380 mm
1 balda
32 unidades



EMostrador apilable
Cod. 70080
220 x 375 x 370 mm
1 balda gravity t.c.
7 facing total x 7 uds



EMostrador Basic
Cod. 70085
420 x 310 x 280 mm
2 baldas gravity
6 facing
x 6 uds x 2 = 72 uds



EMostrador Basic M3
Cod. 70081
760 x 310 x 280 mm
3 baldas gravity
6 facing x 6 uds x 3 = 108 uds
1 balda plana



EPaella Kit
Cod. 70086
1050 x 430 x 370 mm
18 unidades



EPaella Kit 2 raciones
Cod. 70008
1050 x 430 x 370 mm
20 unidades



Bicarbonato

| Cód. | Código EAN | Producto | Peso neto | Agrupación |
|-------|---------------|-------------------------------|-----------|------------|
| 02656 | 8413700064197 | BICARBONATO P.E.T. | 200 g | Band. 12 |
| 02658 | 8413700064487 | BICARBONATO BOLSA 1 Kg | 1.000 g | Band. 8 |
| 04724 | 8413700608193 | SAL DE FRUTAS P.E.T. | 175 g | Band. 12 |
| 02558 | 8413700445194 | SAL PARA AHUMAR SALMÓN P.E.T. | 750 g | Band. 6 |





Molinillo especias no rellenables

SABORES
RECIEN
MOLIDOS



| Cód. | Código EAN | Producto | Peso neto |
|-------|---------------|------------------------|-----------|
| 02664 | 8413700091261 | PIMIENTA NEGRA | 50 g |
| 02649 | 8413700206283 | PIMIENTA NEGRA Y LIMÓN | 40 g |
| 02643 | 8413700039287 | PIMIENTA BLANCA | 55 g |
| 02645 | 8413700074288 | PIMIENTA VERDE | 30 g |
| 02646 | 8413700119286 | MIX 4 PIMIENTAS | 40 g |
| 02644 | 8413700048289 | PIMIENTA JAMAICA | 35 g |
| <hr/> | | | |
| 02621 | 8413700180286 | AJO TROCEADO | 59 g |
| 02620 | 8413700014284 | ORÉGANO | 12 g |
| 02623 | 8413700040283 | NUEZ MOSCADA | 55 g |

Agrupación: Pack 3 uds.



02621



02620



02623



02664



02649



02643



02645



02646



02644



Molinillo sal no rellenos

SABORES
RECIENTE
MOLIDOS



| Cód. | Código EAN | Producto | Peso neto |
|---------|---------------|--------------------------------|-----------|
| 02647 | 8413700185281 | SAL DE MANANTIAL (SAL DE ROCA) | 105 g |
| 02624 | 8413700164286 | SAL MARINA MEDITERRÁNEA | 115 g |
| 01814 | 8413700557286 | SAL ROSA HIMALAYA | 110 g |
| 02648 | 8413700190285 | SAL MARINA CON HIERBAS | 95 g |
| 01817 | 8413700645280 | SAL NEGRA KALA NAMAK | 100 g |
| 01837 | 8413700691287 | SAL MARINA PICANTE | 97 g |
| 01838 | 8413700692284 | SAL MARINA CON CURRY | 105 g |
| 01839 | 8413700556289 | SAL MARINA AHUMADA | 102 g |
| 01840 | 8413700693281 | SAL CON MOSTAZA Y PIMIENTA | 99 g |
| ○ 02617 | 8413700001444 | SAL CON TRUFA | 112 g |
| ○ 02615 | 8413700001413 | PIMIENTA Y SAL | 65 g |
| ○ 01836 | 8413700690280 | SAL CON AZAFRÁN | 115 g |

Agrupación: Pack 3 uds.



02615

01836

02617



01838

01837

01839

02647

02624

01814

02648

01817

01840



Molinillo foodie no rellenables

SABORES
RECIENTES
MOLIDOS



| Cód. | Código EAN | Producto | Peso neto |
|--------------|----------------------|--------------------------|-------------|
| 01844 | 8413700265280 | BARBACOA | 62 g |
| 01845 | 8413700261282 | PASTA Y PIZZA | 68 g |
| 01846 | 8413700262289 | POLLO, CERDO Y PAVO | 70 g |
| 01847 | 8413700263286 | PESCADO Y MARISCO | 76 g |
| 02652 | 8413700266287 | VERDURAS | 50 g |
| 01809 | 8413700482281 | ENSALADA CON LAVANDA | 50 g |
| 01842 | 8413700149283 | ENSALADA - VEGAN | 82 g |
| 01843 | 8413700150289 | TEX-MEX | 72 g |
| 01824 | 8413700648465 | PESCADO MEDITERRANEO | 66 g |
| 01823 | 8413700236280 | CARNE IBERIAN | 66 g |
| 01841 | 8413700036286 | VERDURA - CURRY | 68 g |
| 02618 | 8413700001420 | PATATAS SAZONADOR | 72 g |

Agrupación: Pack 6 uds.





Molinillo gigante no rellenables

SABORES
RECIENTES
MOLIDOS

| Cód. | Código EAN | Producto | Peso neto |
|---------|---------------|-------------------------|-----------|
| 01818 | 8413700414466 | PIMIENTA NEGRA | 190 g |
| 01832 | 8413700119460 | MIX 4 PIMIENTAS | 145 g |
| 01819 | 8413700164460 | SAL MARINA MEDITERRÁNEA | 360 g |
| 01820 | 8413700557460 | SAL ROSA HIMALAYA | 370 g |
| 01822 | 8413700190469 | SAL MARINA CON HIERBAS | 308 g |
| 01821 | 8413700648281 | MEDITERRANEAN MIX | 190 g |
| 01835 | 8413700691461 | SAL PICANTE | 320 g |
| 01834 | 8413700692468 | SAL CON CURRY | 355 g |
| ○ 01848 | 8413700001437 | PIMIENTA Y SAL | 225 g |
| ○ 01828 | 8413700649462 | SAL ROSA Y 3 PIMIENTAS | 312 g |
| ○ 01849 | 8413700001673 | SAL & TRUFA | 360 g |
| ○ 01833 | 8413700690464 | SAL & AZAFRÁN | 315 g |

Agrupación: Pack 3 uds.



01848

01828

100
Artículos Centenario



01849

01833



01818



01832



01819



01820



01822



01821



01835



01834



Molinillo packs

SABORES
RECIENTOS
MOLIDOS

| Cód. | Código EAN | Producto | Peso neto |
|---------|---------------|---|-----------|
| 04579 | 8413700563461 | PACK MOLINILLOS PIMIENTA/SAL | 560 g |
| 04596 | 8413700625466 | PACK MOLINILLOS PIMIENTA/SAL ROSA | 560 g |
| ○ 02689 | 8413700694912 | PACK MOLINILLOS IBERIAN & MEDITERRANEAN | 132 g |
| ○ 02687 | 8413700695919 | PACK MOLINILLOS MIX 4 PTAS & SAL MARINA | 155 g |
| ○ 02692 | 8413700001253 | PACK MOLINILLOS PIMIENTA NEGRA & SAL ROSA | 160 g |
| ○ 02690 | 8413700701917 | PACK MOLINILLOS MIX 4 PIMIENTAS & SAL ROSA | 150 g |
| ○ 02691 | 8413700708916 | PACK MOLINILLOS PIMIENTA NEGRA & SAL MARINA | 165 g |

Agrupación: Unidad





Salero de mesa

NO
RELLENABLE

| Cód. | Código EAN | Producto | Peso neto |
|-------|---------------|--------------------------------|-----------|
| 02638 | 8413700061219 | SALERO SAL FINA DE MANANTIAL | 190 g |
| 02659 | 8413700557293 | SALERO SAL FINA ROSA HIMALAYA | 190 g |
| 02661 | 8413700164293 | SALERO SAL FINA MARINA | 178 g |
| 02666 | 8413700062292 | SALERO SAL FINA MARINA YODADA | 180 g |
| 02682 | 8413700555299 | SALERO SAL FINA HIMALAYA NEGRA | 175 g |

Agrupación: Band. 6 uds.



02638

02659

02661

02666

02682

Sal tarrina

| Cód. | Código EAN | Producto | Peso neto |
|-------|---------------|------------------------|-----------|
| 00129 | 8413700557194 | SAL ROSA FINA HIMALAYA | 400 g |
| 02627 | 8413700259197 | SAL MARINA ESCAMAS | 175 g |

Agrupación: Band. 12 uds.



02627

00129

Sal gourmet

| Cód. | Código EAN | Producto | Peso neto |
|-------|---------------|-----------------------|-----------|
| 04599 | 8413700673351 | BLISTER SALES GOURMET | 50 g |

Agrupación: Band. 12 uds.



04599



Herboristería especias

| Cód. | Código EAN | Producto | Peso neto | Agrupación |
|-------|---------------|--|-----------|------------|
| 02300 | 84137647 | CANELA CEYLAN EN RAMA | 1 ud | Caja 50 |
| 02238 | 8413700008245 | LAUREL | 8 g | Band. 12 |
| 02337 | 8413700065149 | ÑORA | 25 g | Band. 10 |
| 04578 | 8413700450396 | ÑORA PICADA (lata) | 65 g | Band. 12 |
| 02215 | 8413700156243 | PIMIENTO CHORICERO (dulce del cristal) | 75 g | Band. 14 |
| 02223 | 8413700298691 | PULPA DE PIMIENTO CHORICERO | 140 g | Band. 12 |
| 02237 | 8413700014246 | ORÉGANO (bolsa) | 18 g | Band. 12 |
| 02239 | 8413700013249 | TOMILLO (bolsa) | 35 g | Band. 12 |



02239



02237



04578

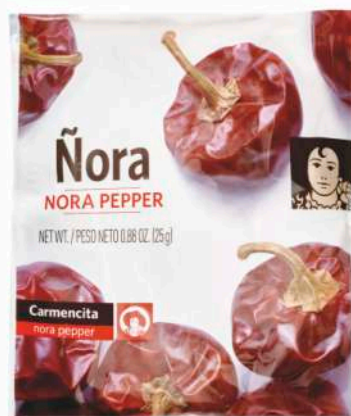

02337



02238



02223



02215



02300



Colorante alimentario



| Cód. | Código EAN | Producto | Peso neto | Agrupación |
|-------|---------------|-----------------------------|-----------|---------------|
| 02211 | 8413700038303 | COLORANTE ALIMENTARIO S/10 | 14 g | Bn.50 (50x10) |
| 02200 | 8413700038532 | COLORANTE ALIMENTARIO S/25 | 35 g | Bn. 25X18 |
| 02201 | 8413700038600 | COLORANTE ALIMENTARIO C/100 | 140 g | Caja 10 |



02211

02200

02201



Basic especias cristal

| Cód. | Código EAN | Producto | Peso neto | Cód. | Código EAN | Producto | Peso neto |
|-------|------------|---------------------------|-----------|-------|------------|---------------------------|-----------|
| 00841 | 84137227 | ● AJO EN POLVO | 40 g | 00875 | 84137357 | ● SAZONADOR AJO PEREJIL | 29 g |
| 00845 | 84137265 | ● AJONJOLÍ | 33 g | 00876 | 84137654 | ● SAZONADOR BBQ AMERICANO | 39 g |
| 00809 | 84137883 | ● ALBAHACA | 10 g | 00828 | 84137180 | ● SAZONADOR CARACOLES | 20 g |
| 00801 | 84137135 | ● ANÍS EN GRANO | 20 g | 00833 | 84137418 | ● SAZONADOR ENSALADA | 44 g |
| 00843 | 84137302 | ● AZÚCAR VAINILLADO | 50 g | 00890 | 84137845 | ● SAZONADOR ESPAGUETI | 20 g |
| 00826 | 84137272 | ● CANELA CEYLAN EN RAMA | 8 g | 00895 | 84137579 | ● SAZONADOR PAELLA | 42 g |
| 00834 | 84137289 | ● CANELA MOLIDA | 25 g | 00832 | 84137852 | ● SAZONADOR PESCADO | 50 g |
| 00827 | 84137043 | ● CAYENA GUINDILLA | 10 g | 00825 | 84137876 | ● SAZONADOR POLLO | 47 g |
| 00851 | 84137371 | ● CLAVO EN GRANO | 18 g | 00829 | 84137821 | ● SAZONADOR BARBACOA | 44 g |
| 00838 | 84137340 | ● COLORANTE ALIMENTARIO | 40 g | | | | |
| 00804 | 84137081 | ● COMINO EN GRANO | 20 g | | | | |
| 00815 | 84137258 | ● COMINO MOLIDO | 30 g | | | | |
| 00802 | 84137920 | ● CÚRCUMA | 31 g | | | | |
| 00836 | 84137142 | ● CURRY | 26 g | | | | |
| 00873 | 84137890 | ● ENELDO | 10 g | | | | |
| 00817 | 84137128 | ● HIERBABUENA | 11 g | | | | |
| 00889 | 84137906 | ● HIERBAS PROVENZALES | 10 g | | | | |
| 00810 | 84137159 | ● JENGIBRE MOLIDO | 25 g | | | | |
| 00847 | 84137234 | ● NUEZ MOSCADA MOLIDA | 30 g | | | | |
| 00814 | 84137074 | ● ORÉGANO | 5 g | | | | |
| 00803 | 84137067 | ● PEREJIL | 8 g | | | | |
| 00874 | 84137364 | ● PICADA CATALANA | 20 g | | | | |
| 00823 | 84137029 | ● PIMENTÓN DULCE | 30 g | | | | |
| 00831 | 84137036 | ● PIMENTON PICANTE | 30 g | | | | |
| 00846 | 84137326 | ● PIMIENTA BLANCA MOLIDA | 32 g | | | | |
| 00822 | 84137210 | ● PIMIENTA NEGRA EN GRANO | 32 g | | | | |
| 00830 | 84137203 | ● PIMIENTA NEGRA MOLIDA | 32 g | | | | |
| 00898 | 84137395 | ● PIÑÓN IBÉRICO | 35 g | | | | |
| 00806 | 84137111 | ● ROMERO | 17 g | | | | |
| 00813 | 84137012 | ● TOMILLO | 10 g | | | | |

Agrupación: Pack 6 uds.

Códigos de color

- Especia
- Hierba
- Colorante
- Pimienta
- Sazonador



00813

00841

00895

00876



Cocina tradicional

INCLUYEN
RECETAS

sin
gluten
free



#1
EN
VENTAS

| Cód. | Código EAN | Producto | Peso neto | Agrupación |
|----------|---------------|----------------------|-----------|----------------|
| 02672 | 8413700081804 | PAELLERO | 20 g | Caja 30 |
| 02672900 | 8413700081804 | PAELLERO (R15) | 20 g | Retractable 15 |
| 02678 | 8413700081330 | PAELLERO (15 sobres) | 60 g | Bandeja 10 |
| 02249 | 8413700641725 | PAELLERO (30 sobres) | 120 g | Bandeja 9 |
| 02679 | 8413700226892 | PAELLERO VALENCIANA | 12 g | Band. 15 |
| 02680 | 8413700225895 | PAELLERO MARINERA | 12 g | Band. 15 |
| | | | | |
| 02674 | 8413700109836 | GAZPACHO MANCHEGO | 10 g | Caja 15 |



02672

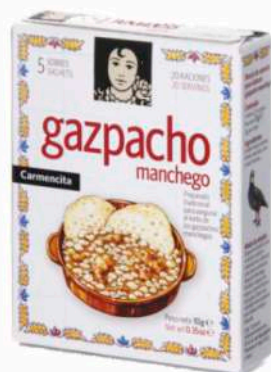

02674



02678



02249



02680



02679



Paella kit



| Cód. | Código EAN | Producto | Peso neto | Agrupación |
|---------|---------------|---|-----------|------------|
| ○ 03455 | 8413700658914 | PAELLA KIT MARISCO 2u. paella esmaltada | 255 g | Caja. 5 |
| ○ 03454 | 8413700656729 | PAELLA KIT MARISCO 2u. estuche | 255 g | Caja. 10 |
| ○ 02285 | 8413700670916 | PAELLA KIT VERDURA 2u. paella esmaltada | 256 g | Caja. 5 |
| ○ 02286 | 8413700669729 | PAELLA KIT VERDURA 2u. estuche | 256 g | Caja. 10 |
| ○ 03451 | 8413700680915 | PAELLA KIT ARROZ NEGRO 2u. paella esmaltada | 255 g | Caja. 5 |
| ○ 03450 | 8413700678721 | PAELLA KIT ARROZ NEGRO 2u. estuche | 255 g | Caja. 10 |
| ○ 03453 | 8413700681912 | PAELLA KIT FIDEUA 2u. paella esmaltada | 255 g | Caja. 5 |
| ○ 03452 | 8413700679728 | PAELLA KIT FIDEUA 2u. estuche | 255 g | Caja. 10 |

RECETA MEJORADA

INGREDIENTES NATURALES

SIN
Glutamato • Colorantes
• Conservantes •
Aromas Artificiales



03454



02286



03450



03452



03455

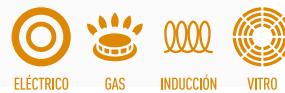

03455

03453

03451

02285



Paella kit

| Cód. | Código EAN | Producto | Peso neto | Agrupación |
|-------|---------------|-----------------------------------|-----------|------------|
| 02299 | 8413700607912 | PAELLA KIT 4u. paellera pulida | 415 g | Caja. 6 |
| 02296 | 8413700591914 | PAELLA KIT 4u. paellera esmaltada | 415 g | Caja. 6 |
| 02297 | 8413700590894 | PAELLA KIT 4u. estuche | 415 g | Caja. 10 |



Display Agrupación 6 uds.



E PAELLAKIT (18u.) / Cod. 70086 / 1900x430x370mm.



Pimentón lata



| Cód. | Código EAN | Producto | Peso neto | Agrupación |
|--------------|----------------------|---|-----------|------------|
| 02603 | 8413700023156 | PIMENTÓN DULCE 1/8 | 75 g | Band. 10 |
| 02604 | 8413700023163 | PIMENTÓN DULCE 1/4 | 150 g | Band. 10 |
| 02601 | 8413700031151 | PIMENTÓN PICANTE 1/8 | 75 g | Band. 10 |
| 02605 | 8413700685156 | PIMENTÓN DULCE D.O. LA VERA 1/8 | 75 g | Band. 10 |
| 01903 | 8413700023293 | PIMENTÓN DULCE Edición especial vintage | 75 g | Band. 10 |
| 01904 | 8413700031298 | PIMENTÓN PICANTE Edición especial vintage | 75 g | Band. 10 |

Sistema Peel-off de apertura rápida y sencilla



01904



01903





Salmuera especias

| Cód. | Código EAN | Producto | Agrupación | Agrupación |
|-------|---------------|---------------------|------------|------------|
| 02662 | 8413700075261 | ALCAPARRAS 60g | 60 g | Band. 12 |
| 02654 | 8413700099267 | PIMIENTA VERDE 60g | 60 g | Band. 12 |
| 02655 | 8413700250262 | PIMIENTA ROSA 60g | 60 g | Band. 12 |
| 02663 | 8413700022227 | ALCAPARRAS 450g | 450 g | Band. 6 |
| 02660 | 8413700076220 | PIMIENTA VERDE 450g | 450 g | Band. 6 |



02662

02655

02654

02660

02663



Azafrán hebra

| Cód. | Código EAN | Producto | Agrupación |
|-------|---------------|--|------------|
| 02723 | 8413700054013 | AZAFRÁN HEBRA 9 g (100 carteritas) | Caja 100 |
| 02752 | 8413700667831 | AZAFRÁN HEBRA 0,36 g (4 Carteritas) | Band. 15 |
| 02738 | 8413700054020 | AZAFRÁN HEBRA 0,2 g (caja) | Band. 10 |
| 02768 | 8413700054389 | AZAFRÁN HEBRA EXTRA 0´375 g (blister) | Band. 15 |
| 02737 | 8413700054037 | AZAFRÁN HEBRA 0,4 g (caja) | Band. 15 |
| 02763 | 8413700054822 | AZAFRÁN HEBRA 0,4 g (estuche 4 sobres) | Band. 15 |
| 02741 | 8413700140358 | AZAFRÁN HEBRA 1 g (estuche/frasco) | Band. 12 |
| 02753 | 8413700054044 | AZAFRÁN HEBRA 1 g (tradicional) | Band. 12 |
| 02754 | 8413700054051 | AZAFRÁN HEBRA 2 g (tradicional) | Band. 12 |
| 02755 | 8413700054068 | AZAFRÁN HEBRA 4 g (tradicional) | Band. 12 |
| 02743 | 8413700143700 | AZAFRÁN HEBRA 10 g (lata) | Unidad |
| 02744 | 8413700144707 | AZAFRÁN HEBRA 1 oz (28,35 g) (lata) | Unidad |



02723



02743



02744



02753



02754



02755



02738

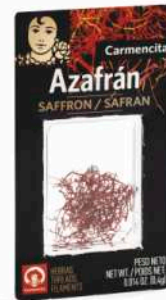

02737



02768

Disponibile con Euro-hook



02763



02741



Azafrán molido

| Cód. | Código EAN | Producto | Agrupación |
|--------------|----------------------|---|------------|
| 02739 | 8413700070860 | AZAFRAN MOLIDO 0,2 g (2 Sobres) | Band. 20 |
| 02764 | 8413700070822 | AZAFRÁN MOLIDO 0,4 g (estuche 4 sobres) | Band. 15 |
| 02769 | 8413700070389 | AZAFRÁN MOLIDO EXTRA 0,4 g (4 Sobres) | Band. 15 |
| 02751 | 8413700162350 | AZAFRÁN MOLIDO 1 g (estuche 10 sobres) | Band. 16 |

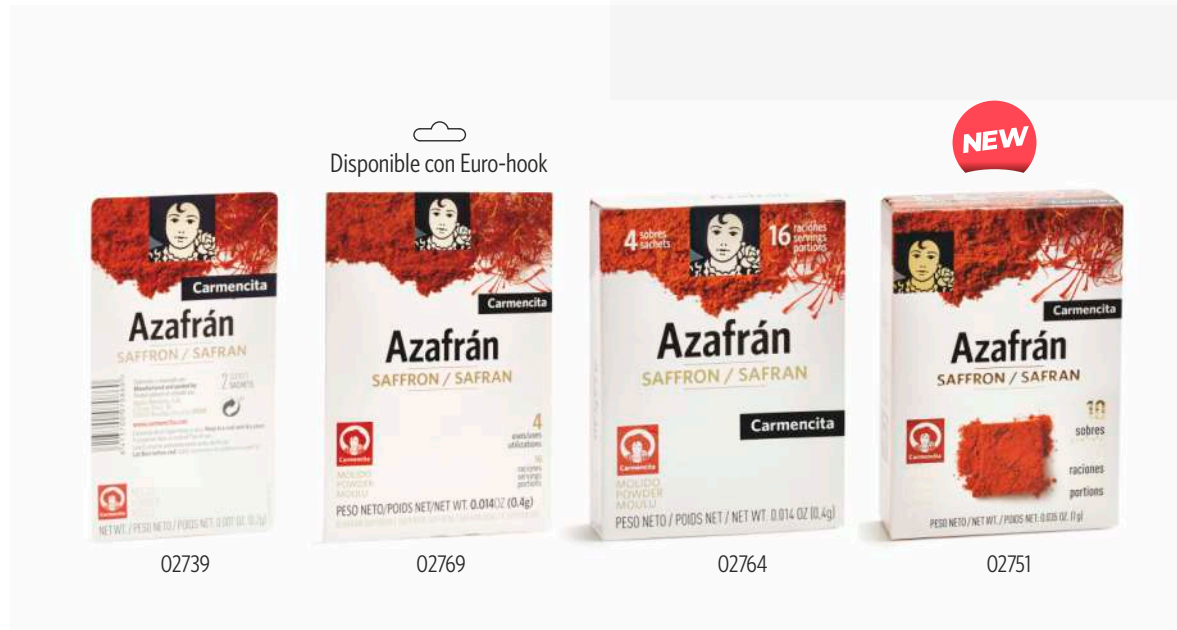
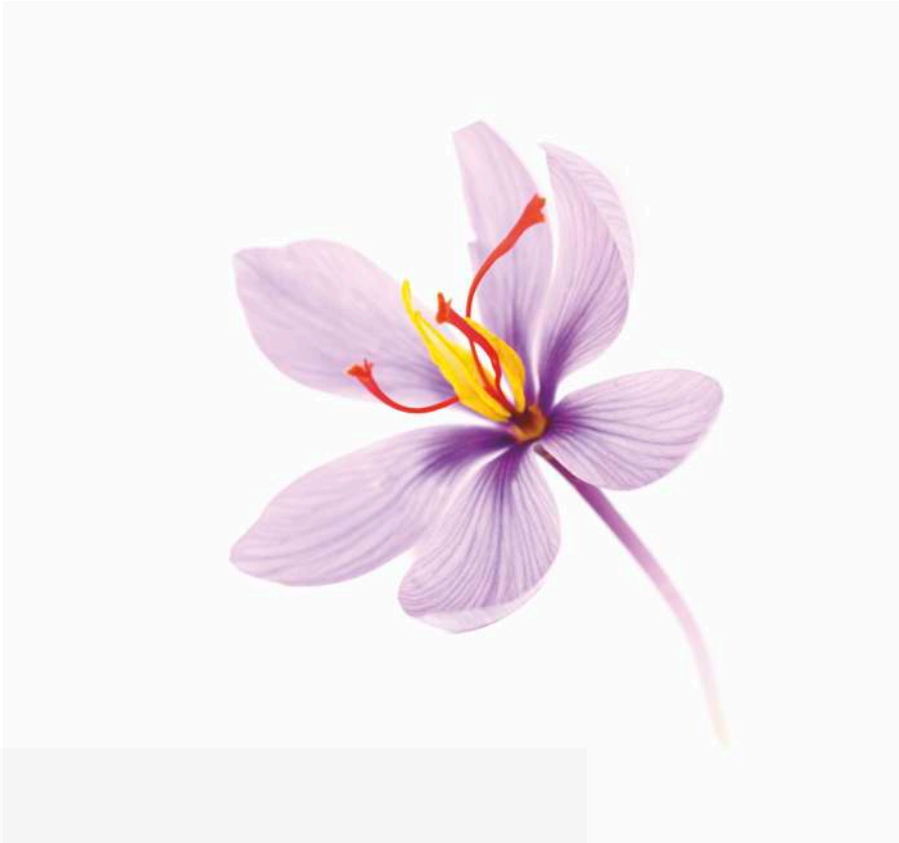



Pocket Bio sazonadores



| Cód. | Código EAN | Producto | Peso neto | Agrupación |
|-------|---------------|---------------------------|-----------|------------|
| 01200 | 8413700001352 | AJO EN POLVO BIO | 8 g | Band. 15 |
| 01201 | 8413700001369 | CANELA MOLIDA BIO | 8 g | Band. 15 |
| 01202 | 8413700001376 | ORÉGANO BIO | 3 g | Band. 15 |
| 01203 | 8413700001383 | PEREJIL BIO | 3 g | Band. 15 |
| 01204 | 8413700001390 | PIMENTÓN DULCE BIO | 8 g | Band. 15 |
| 01205 | 8413700001406 | PIMIENTA NEGRA MOLIDA BIO | 8 g | Band. 15 |



01200



01201



01202



01203



01204



01205



Pocket sazonadores



| Cód. | Código EAN | Producto | Peso neto | Agrupación |
|-------|---------------|-------------------------|-----------|------------|
| 03431 | 8413700001468 | ASIA WOK | 8 g | Band. 15 |
| 03432 | 8413700001536 | CARNE | 8 g | Band. 15 |
| 03433 | 8413700001451 | ENSALADA | 8 g | Band. 15 |
| 03434 | 8413700001499 | GUACAMOLE | 8 g | Band. 15 |
| 03435 | 8413700001338 | PASTA - PIZA | 8 g | Band. 15 |
| 03436 | 8413700001512 | POLLO / CARNES BLANCAS | 8 g | Band. 15 |
| 03437 | 8413700001321 | TACOS - FAJITAS | 8 g | Band. 15 |
| 03438 | 8413700001314 | PATATAS ASADAS | 8 g | Band. 15 |
| 03439 | 8413700001529 | PESCADO | 8 g | Band. 15 |
| 03440 | 8413700001505 | PULPO PIMENTÓN ESPECIAL | 8 g | Band. 15 |



03431



03432



03433



03434



03435



03436



03437



03438



03439



03440



Cocina fácil arroz



| Cód. | Código EAN | Producto | Peso neto | Agrupación |
|---------|---------------|---|-----------|------------|
| ○ 01793 | 8413700158872 | CALDO DESHIDRATADO PAELLA ARROZ NEGRO 4 R | 50 g | Band. 15 |
| ○ 01794 | 8413700161872 | CALDO DESHIDRATADO PAELLA FIDEUA 4 R | 50 g | Band. 15 |
| ○ 01795 | 8413700147876 | CALDO DESHIDRATADO PAELLA MARISCO 4 R | 50 g | Band. 15 |
| ○ 01796 | 8413700705878 | CALDO DESHIDRATADO PAELLA VERDURA 4 R | 52 g | Band. 15 |
| | | | | |
| ○ 01797 | 8413700668876 | CALDO DESHIDRATADO PAELLA VERDURA 2 R | 25 g | Band. 15 |
| ○ 01798 | 8413700706875 | CALDO DESHIDRATADO PAELLA ARROZ NEGRO 2 R | 25 g | Band. 15 |
| ○ 01799 | 8413700707872 | CALDO DESHIDRATADO PAELLA FIDEUA 2 R | 25 g | Band. 15 |
| ○ 02270 | 8413700666872 | CALDO DESHIDRATADO PAELLA MARISCO 2 R | 26 g | Band. 15 |
| | | | | |
| 02262 | 8413700443879 | PATATAS AL HORNO (al romero y miel) | 23 g | |
| 02275 | 8413700157875 | ARROZ A BANDA | 45 g | |



sin
gluten
free

RECETA
MEJORADA

INGREDIENTES
NATURALES

SIN
Glutamato · Colorantes
· Conservantes ·
Aromas Artificiales



01795



01794



01793



01796



02262



02275



Sal de sabor cristales de sal

| Cód. | Código EAN | Producto | Peso neto | Agrupación |
|-------|---------------|--|-----------|------------|
| 04553 | 8413700259395 | CRISTALES SAL MARINA | 80 g | Pack 6 |
| 04557 | 8413700454394 | CRISTALES SAL MARINA AL AJO Y PEREJIL | 80 g | Pack 6 |
| 04556 | 8413700453397 | CRISTALES SAL MARINA AL PIMENTÓN AHUMADO | 80 g | Pack 6 |
| 04554 | 8413700254390 | CRISTALES SAL MARINA AL ROMERO | 80 g | Pack 6 |
| 04574 | 8413700562518 | PACK 3 CRISTALES DE SAL | 240 g | Unidad |



04557



04556



04553



04554



04574



Artículos promocionales

| Cód. | Código EAN | Producto | Peso neto | Agrupación |
|--------------|----------------------|---|-----------|------------|
| 02250 | 8413700081903 | PAELLERO LATA | 20 g | Caja 24 |
| 02693 | 8413700704918 | PACK PAELLERO VALENCIANA + MARINERA | 240 g | Band. 15 |
| 02138 | 8413700472725 | WELLCOME SENSACIONES (6 Mol. Sensaciones) | 202 g | Unidad |
| 02139 | 8413700473722 | WELLCOME PIMIENTAS (6 Mol. Pimienta) | 250 g | Unidad |
| 02143 | 8413700638411 | WELLCOME SALES ESPECIAS (4 Mol. Sal, 2 Mol. Especias) | 511 g | Unidad |
| 01908 | 8413700644467 | PACK LATAS PIMENTÓN "EDICIÓN ESPECIAL VINTAGE" | 150 g | Unidad |



02143



02139



02138



02250



02693



01908



Monodosis sobres



| Cód. | Código EAN | Producto | Peso neto |
|---------|---------------|----------------------------------|-----------|
| ○ 01877 | 8413700001147 | SAL 250 sobres | 200 g |
| ○ 01878 | 8413700001130 | SAL ROSA 250 sobres | 200 g |
| ○ 01872 | 8413700001185 | SAL GRUESA 250 sobres | 375 g |
| ○ 01870 | 8413700001192 | SALSANA LIGHT 50% 250 sobres | 200 g |
| ○ 01879 | 8413700001154 | PIMIENTA NEGRA MOLIDA 250 sobres | 30 g |
| ○ 01880 | 8413700001161 | SAZONADOR ENSALADA 250 sobres | 250 g |
| 01827 | 8413700061295 | SAL 200 sobres cubo pet | 160 g |



01827

Agrupación: Caja 6 uds.



01877

01878

01872

01870

01879

01880



Botánicos coctelería. Blister

| Cód. | Código EAN | Producto | Producto | Agrupación |
|-------|---------------|-------------------------|----------|------------|
| 02800 | 8413700476358 | BOTÁNICOS GINTONIC | 16 g | Band. 12 |
| 02804 | 8413700545351 | BOTÁNICOS MINI GINTONIC | 3,1 g | Band. 16 |



MiniBox Gin&tonic
Cod. 410107/410108/410109
122x40x40 cm
Capacidad: 8x12: 96 uds





Botánicos coctelería. Lata

| Cód. | Código EAN | Producto | Peso Neto |
|-------|---------------|---------------------|-----------|
| 04563 | 8413700485398 | FLOR DE HIBISCO | 20 g |
| 04566 | 8413700444395 | ENEBRO | 40 g |
| 04569 | 8413700048395 | PIMIENTA DE JAMAICA | 50 g |
| 04570 | 8413700536397 | PÉTALOS DE ROSA | 6 g |
| 04572 | 8413700120398 | ANÍS ESTRELLADO | 27 g |
| 04558 | 8413700026393 | CANELA CASSIA | 50 g |
| 04564 | 8413700134395 | PIMIENTA ROSA | 40 g |
| 04567 | 8413700438394 | CARDAMOMO | 40 g |

Agrupación: Pack 6 uds





Botánicos coctelería. Bartender

| Cód. | Código EAN | Producto | Peso Neto |
|-------|---------------|-------------------------|-----------|
| 04573 | 8413700490187 | LATA BARTENDER GINTONIC | 146 g |
| 04597 | 8413700491184 | LATA BARTENDER MEDIUM | 204 g |



04573

LATA BARTENDER GIN&Tonic
Flor de Hibisco, pimienta rosa, enebro,
cardamomo y pétalos de Rosa



04597

LATA BARTENDER MEDIUM
Giger-Medidor, flor de Hibisco, enebro,
cardamomo y pétalos de Rosa



Botánicos coctelería. Pack

| Cód. | Código EAN | Producto | Peso Neto |
|-------|---------------|-------------------------------|-----------|
| 04577 | 8413700574511 | ESTUCHE BARTENDER 3 Botánicos | 100 g |

Agrupación: Unidad



04577

Botánicos coctelería. Hostelería

| Cód. | Código EAN | Producto | Peso Neto |
|-------|---------------|---------------|-----------|
| 00216 | 8413700438653 | CARDAMOMO | 327 g |
| 00199 | 8413700444654 | ENEBRO | 338 g |
| 00192 | 8413700134654 | PIMIENTA ROSA | 237 g |

Agrupación: Unidad



00216

00199

00192



Ginfusion botánicos. Infusión

| Cód. | Código EAN | Producto | Peso neto | Agrupación |
|---------|---------------|---------------------------------------|-----------|------------|
| 02732 | 8413700479359 | GINFUSION 9 s. (Floral/Spicy/Mistic) | 25,5 g | Band. 10 |
| 02733 | 8413700642357 | GINFUSION 3 s. (Floral/Spicy/Mistic) | 8,5 g | Band. 20 |
| 02734 | 8413700655357 | GINFUSION 21 s. (Floral/Spicy/Mistic) | 59,5 | Band. 4 |
| ○ 02806 | 8413700686351 | GINFUSION FLORAL 10 s. | 25 g | Band. 10 |
| ○ 02807 | 8413700687358 | GINFUSION SPICY 10 s. | 30 g | Band. 10 |
| ○ 02808 | 8413700698354 | GINFUSION MYSTIC 10 s. | 30 g | Band. 10 |
| ○ 02809 | 8413700171352 | GINFUSION FLORAL 3 s. | 7,5 g | Band. 10 |
| ○ 02810 | 8413700172359 | GINFUSION SPICY 3 s. | 9 g | Band. 10 |
| ○ 02811 | 8413700170355 | GINFUSION MYSTIC 3 s. | 9 g | Band. 10 |



02733



02732



02734



02809



02810



02811



02806



02807



02808



70002 Expositor dispensador Ginfusion. 8uds.



Bote hotelero

Bote restaurante



00146

00143

02523

02508

| | | | | | | | |
|---------|----------------------|-------------------------------------|---------|---------|----------------------|--------------------------------|---------|
| 00131 | 8413700041655 | ● AJO EN POLVO | 625 g | 00144 | 8413700014659 | ● ORÉGANO | 95 g |
| 00202 | 8413700682650 | ● AJO LAMINADO | 360 g | 00177 | 8413700146657 | ● ORÉGANO MOLIDO | 400 g |
| 00195 | 8413700180651 | ● AJO PICADO | 625 g | 00184 | 8413700080654 | ● PEBRELLA | 137 g |
| 00196 | 8413700196652 | ● AJO MOLIDO | 580 g | 00145 | 8413700003653 | ● PEREJIL | 110 g |
| 00162 | 8413700045653 | ● AJONJOLÍ | 490 g | 00146 | 8413700023651 | ● PIMENTÓN DULCE | 490 g |
| 00163 | 8413700009655 | ● ALBAHACA | 180 g | 00147 | 8413700436659 | ● PIMENTÓN DULCE AHUMADO | 470 g |
| 00203 | 8413700073656 | ● ALMIDÓN DE MAÍZ | 570 g | 00148 | 8413700031656 | ● PIMENTÓN PICANTE | 490 g |
| 00132 | 8413700001659 | ● ANÍS EN GRANO | 355 g | 00208 | 8413700039652 | ● PIMIENTA BLANCA GRANO | 590 g |
| 00186 | 8413700674655 | ● AZAFRÁN HEBRA 20 cajitas (250 mg) | 5 g | 00149 | 8413700046650 | ● PIMIENTA BLANCA MOLIDA | 510 g |
| 00133 | 8413700064654 | ● BICARBONATO SÓDICO | 1.000 g | 00150 | 8413700022654 | ● PIMIENTA NEGRA GRANO | 500 g |
| 00134 | 8413700026652 | ● CANELA CEYLAN EN RAMA | 170 g | 00151 | 8413700030659 | ● PIMIENTA NEGRA MOLIDA | 510 g |
| 00135 | 8413700034657 | ● CANELA MOLIDA | 410 g | 00197 | 8413700053658 | ● PIÑÓN IBÉRICO | 560 g |
| 00136 | 8413700027659 | ● CAYENA GUINDILLAS | 190 g | 00172 | 8413700006654 | ● ROMERO | 240 g |
| 00179 | 8413700037658 | ● CAYENA MOLIDA | 570 g | ○ 00219 | 8413700001208 | ● SÉSAMO NEGRO | 600 g |
| 00164 | 8413700086656 | ● CEBOLLA EN POLVO | 480 g | ○ 00223 | 8413700001246 | ● SÉSAMO BLANCO | 500 g |
| 00137 | 8413700424656 | ● CEBOLLA FRITA CRUJIENTE | 270 g | 00155 | 8413700013652 | ● TOMILLO | 205 g |
| 00204 | 8413700005657 | ● CILANTRO GRANO | 287 g | 00209 | 8413700301650 | ● TOMILLO MOLIDO | 355 g |
| 00174 | 8413700224652 | ● CILANTRO MOLIDO | 530 g | 00152 | 8413700259654 | ● SAL ESCAMAS | 450 g |
| 00165 | 8413700051654 | ● CLAVO EN GRANO | 330 g | 00210 | 8413700061653 | ● SAL FINA DE MESA | 1.257 g |
| 00205 | 8413700052651 | ● CLAVO MOLIDO | 480 g | 00217 | 8413700557651 | ● SAL ROSA FINA HIMALAYA | 1.150 g |
| 00138 | 8413700038655 | ● COLORANTE ALIMENTARIO | 625 g | 00188 | 8413700087653 | ● SAL DE AJO | 1.100 g |
| 00194 | 8413700072659 | ● COLORANTE ALIMENTARIO (no azoico) | 557 g | 00190 | 8413700445651 | ● SAL PARA AHUMAR SALMÓN | 950 g |
| 00139 | 8413700004650 | ● COMINO EN GRANO | 390 g | 00185 | 8413700202650 | ● SAZONADOR AJO - PEREJIL | 500 g |
| 00140 | 8413700015656 | ● COMINO MOLIDO | 440 g | 00211 | 8413700547652 | ● SAZONADOR BARBACOA AMERICANO | 725 g |
| 00166 | 8413700002656 | ● CÚRCUMA | 460 g | 00212 | 8413700448652 | ● SAZONADOR BURRITOS | 650 g |
| 00141 | 8413700036651 | ● CURRY | 410 g | ○ 00224 | 8413700001307 | ● SAZONADOR CAJÚN | 600 g |
| 00167 | 8413700077654 | ● ENELDO | 150 g | 00191 | 8413700108655 | ● SAZONADOR CARACOLES | 365 g |
| 00175 | 8413700035654 | ● ESTRAGÓN | 130 g | 00213 | 8413700611650 | ● SAZONADOR CHIMICHURRI | 270 g |
| ○ 00221 | 8413700001222 | ● FÉCULA DE PATATA | 800 g | 00187 | 8413700024658 | ● SAZONADOR DE CARNE | 820 g |
| 00200 | 8413700017650 | ● HIERBABUENA | 200 g | 00183 | 8413700033650 | ● SAZONADOR ENSALADA | 795 g |
| 00142 | 8413700089657 | ● HIERBAS PROVENZALES | 215 g | 00193 | 8413700449659 | ● SAZONADOR FAJITAS | 865 g |
| 00168 | 8413700010651 | ● JENGIBRE MOLIDO | 360 g | 00153 | 8413700110658 | ● SAZONADOR PAELLA | 635 g |
| 00143 | 8413700008658 | ● LAUREL HOJAS | 40 g | 00198 | 8413700049651 | ● SAZONADOR PINCHOS ROJOS | 600 g |
| 00178 | 8413700095658 | ● LAUREL MOLIDO | 400 g | 00215 | 8413700112652 | ● SAZONADOR PIZZA | 165 g |
| 00171 | 8413700119651 | ● MIX 4 PIMIENTAS | 380 g | 00154 | 8413700025655 | ● SAZONADOR POLLO | 730 g |
| ○ 00222 | 8413700001239 | ● MOSTAZA EN GRANO | 700 g | 00201 | 8413700168659 | ● SAZONADOR POLLO SUAVE | 800 g |
| 00176 | 8413700018657 | ● MOSTAZA MOLIDA | 450 g | ○ 00225 | 8413700001543 | ● SAZONADOR RAS EL HANOUT | 507 g |
| 00169 | 8413700047657 | ● NUEZ MOSCADA MOLIDA | 460 g | 00216 | 8413700438653 | ● CARDAMOMO | 327 g |
| 00170 | 8413700040658 | ● NUEZ MOSCADA PIEZAS | 580 g | 00199 | 8413700444654 | ● ENEBRO | 338 g |
| 00189 | 8413700450655 | ● ÑORA PICADA | 400 g | 00192 | 8413700134654 | ● PIMIENTA ROSA | 237 g |
| 00207 | 8413700065651 | ● ÑORA PIEZA | 88 g | | | | |

Agrupación: Unidad



00136



00144



00154



00151

Bote hotelero



Bote restaurante

| Cód. | Código EAN | Producto | Peso neto |
|-------|---------------|--------------------------------------|-----------|
| 02541 | 8413700041341 | ● AJO EN POLVO | 290 g |
| 02509 | 8413700009341 | ● ALBAHACA | 65 g |
| 02501 | 8413700001345 | ● ANÍS EN GRANO | 165 g |
| 02526 | 8413700026348 | ● CANELA CEYLAN EN RAMA | 80 g |
| 02534 | 8413700034343 | ● CANELA MOLIDA | 190 g |
| 02527 | 8413700027345 | ● CAYENA GUINDILLA | 90 g |
| 02550 | 8413700051340 | ● CLAVO GRANO | 150 g |
| 02535 | 8413700086342 | ● CEBOLLA POLVO | 196 g |
| 02576 | 8413700424342 | ● CEBOLLA FRITA CRUJIENTE | 125 g |
| 02538 | 8413700038341 | ● COLORANTE ALIMENTARIO | 290 g |
| 02504 | 8413700004346 | ● COMINO EN GRANO | 180 g |
| 02515 | 8413700015342 | ● COMINO MOLIDO | 205 g |
| 02521 | 8413700002342 | ● CÚRCUMA | 244 g |
| 02536 | 8413700036347 | ● CURRY | 190 g |
| 02537 | 8413700077340 | ● ENELDO HOJAS | 94 g |
| 02516 | 8413700016349 | ● HINOJO | 180 g |
| 02548 | 8413700010347 | ● JENGIBRE MOLIDO | 180 g |
| 02508 | 8413700008344 | ● LAUREL HOJAS | 25 g |
| 02547 | 8413700047343 | ● NUEZ MOSCADA MOLIDA | 240 g |
| 02514 | 8413700014345 | ● ORÉGANO | 45 g |
| 02503 | 8413700003349 | ● PEREJIL | 50 g |
| 02523 | 8413700023347 | ● PIMENTÓN DULCE | 225 g |
| 02519 | 8413700436345 | ● PIMENTON DULCE AHUMADO EXTREMADURA | 217 g |
| 02531 | 8413700031342 | ● PIMENTÓN PICANTE | 225 g |
| 02546 | 8413700046346 | ● PIMIENTA BLANCA MOLIDA | 235 g |
| 02556 | 8413700633348 | ● PIMIENTA JAMAICA MOLIDA | 197 g |
| 02522 | 8413700022340 | ● PIMIENTA NEGRA GRANO | 230 g |
| 02530 | 8413700030345 | ● PIMIENTA NEGRA MOLIDA | 235 g |
| 02510 | 8413700119194 | ● MIX 4 PIMIENTAS | 225 g |
| 02552 | 8413700053344 | ● PIÑÓN IBÉRICO | 260 g |

| Cód. | Código EAN | Producto | Peso neto |
|-------|---------------|--------------------------------|-----------|
| 02506 | 8413700006340 | ● ROMERO | 115 g |
| 02554 | 8413700557347 | ● SAL ROSA HIMALAYA | 473 g |
| 02513 | 8413700013348 | ● TOMILLO | 95 g |
| 02575 | 8413700202346 | ● SAZONADOR AJO PEREJIL | 230 g |
| 02518 | 8413700547348 | ● SAZONADOR BARBACOA AMERICANO | 330 g |
| 02528 | 8413700611346 | ● SAZONADOR CHIMICHURRI | 110 g |
| 02551 | 8413700079344 | ● SAZONADOR ESPAGUETI | 145 g |
| 02502 | 8413700449345 | ● SAZONADOR FAJITAS | 450 g |
| 02549 | 8413700049194 | ● SAZONADOR PINCHOS ROJOS | 330 g |
| 02520 | 8413700110344 | ● SAZONADOR PAELLA | 295 g |
| 02553 | 8413700112348 | ● SAZONADOR PIZZA | 83 g |
| 02525 | 8413700025341 | ● SAZONADOR POLLO | 338 g |
| 02542 | 8413700677342 | ● SAZONADOR TOMATE Y ALBAHACA | 165 g |
| 02511 | 8413700206344 | ● SAZONADOR PIMIENTA Y LIMÓN | 220 g |

Agrupación: Band. 6 uds





| Cód. | Código EAN | Producto |
|-------|---------------|--------------------------------|
| 00528 | 8412422082137 | GUISANTES EXTRAFINOS FC. 370 |
| 00518 | 8412422082038 | GUISANTES EXTRAFINOS FC. 720 |
| 00531 | 8412422082175 | GUISANTES Y ZANAHORIAS FC. 370 |
| 00519 | 8412422082045 | GUISANTES Y ZANAHORIAS FC. 720 |
| 00526 | 8412422082113 | HABAS BABY FC. 370 |
| 00520 | 8412422082052 | HABAS BABY FC. 720 |
| 00529 | 8412422082298 | JUDIAS VERDES FC. 370 |
| 00523 | 8412422082144 | JUDIAS VERDES FC. 720 |
| 00530 | 8412422082151 | MACEDONIA LEGUMBRES FC. 370 |
| 00524 | 8412422082168 | MACEDONIA LEGUMBRES FC. 720 |
| 00527 | 8412422082120 | PATATAS PARIS BABY FC. 370 |
| 00516 | 8412422082014 | PATATAS PARIS BABY FC. 720 |
| 00522 | 8412422016118 | PATATAS LAMINADAS FC. 720 |
| 00533 | 8412422082205 | ZANAHORIAS EXTRAFINAS FC. 370 |
| 00517 | 8412422082021 | ZANAHORIAS EXTRAFINAS FC. 720 |
| 00537 | 8412422082236 | COMPOTA MANZANA TROZOS FC. 370 |
| 00521 | 8412422082243 | COMPOTA MANZANA TROZOS FC. 720 |

Agrupación: Band. 12

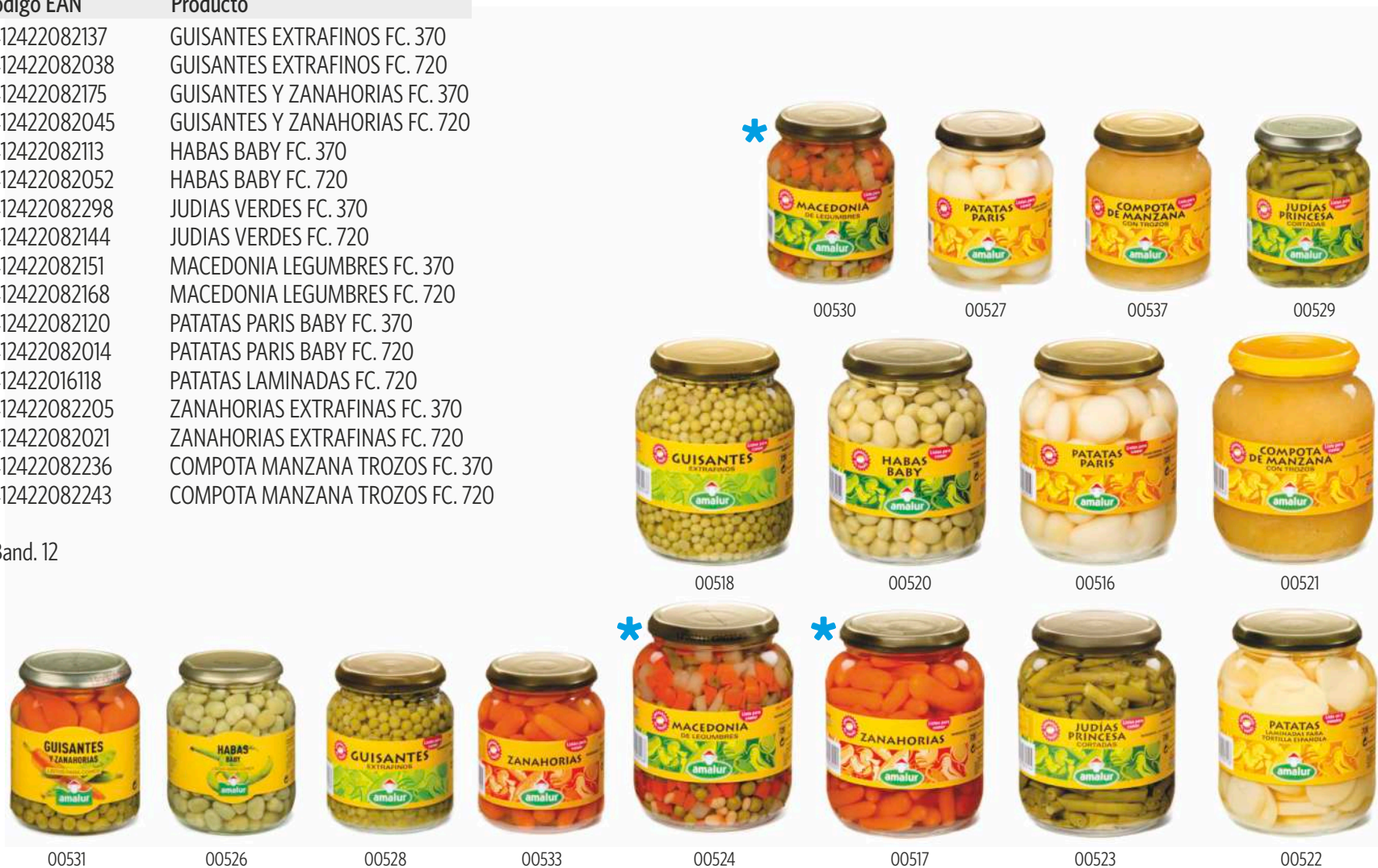



Ingredientes ensalada

| Cód. | Código EAN | Producto |
|-------|---------------|-----------------------------|
| 00404 | 8412422005037 | BROTOS DE BAMBU FC. 370 |
| 00401 | 8412422041011 | BROTOS GERMINADOS FC. 370 |
| 00536 | 8412422082229 | MAIZ DULCE FC. 370 |
| 00409 | 8413700404689 | MAZORQUITAS DE MAIZ FC. 370 |
| 00534 | 8412422025240 | REMOLACHA RODAJAS FC. 370 |
| 00545 | 8412422082083 | ZANAHORIA RALLADA FC. 370 |

Agrupación: Band. 12



Ensalada exótica

| Cód. | Código EAN | Producto |
|-------|---------------|-----------------------------|
| 00411 | 8412422041035 | ENSALADA CHINA FC. 370 |
| 00416 | 8412422005020 | ENSALADA HAWAIANA FC. 370 |
| 00415 | 8412422005013 | ENSALADA THAIANDESA FC. 370 |
| 00414 | 8412422005006 | ENSALADA VIETNAMITA FC. 370 |

Agrupación: Band. 12





Silvestre

| Cód. | Código EAN | Producto | Agrupación |
|-------|---------------|------------------------------|------------|
| 00080 | 8412422003019 | TRUFAS NEGRAS ENTERAS FC. 10 | Band. 12 |



00080

Bio

| Cód. | Código EAN | Producto | Agrupación |
|-------|---------------|----------------------------------|------------|
| 00550 | 8412422016033 | PATATAS PARIS BIO FC 720 | Band. 12 |
| 00552 | 8412422016057 | REMOLACHA ROJA RODAJAS BIO 370 | Band. 12 |
| 00553 | 8412422016064 | JUDIAS PRINCESA CORTADAS BIO 370 | Band. 12 |
| 00555 | 8412422016088 | ZANAHORIA RALLADA BIO FC 370 | Band. 12 |



00555



00553



00552



00550

Horeca

| Cód. | Código EAN | Producto | Agrupación |
|-------|---------------|---------------------------------|------------|
| 00573 | 8412422082403 | PATATAS PARÍS BABY LATA 3 Kg | Band. 3 |
| 00559 | 8412422082489 | ZANAHORIA MUY PEQUEÑA LATA 3 Kg | Band. 3 |
| 00564 | 8412422096196 | ZANAHORIA RALLADA LATA 3 Kg | Band. 3 |



00573



00559



00564





Vinagre

| Cód. | Código EAN | Producto | Agrupación |
|-------|---------------|-----------------------------------|------------|
| 00736 | 4008100126459 | ACETO BALSAMICO 250 | Caja 6 |
| 00710 | 4008100120587 | ACETO BALSAMICO DI MODENA BT. 500 | Caja 6 |
| 00707 | 4008100120549 | ACETO BALSAMICO BLANCO BT. 500 | Caja 6 |
| 00705 | 4008100120761 | VINAGRE FRAMBUESA BT. 500 | Caja 6 |
| 00704 | 4008100125155 | VINAGRE DE MANZANA BT. 750 | Caja 12 |
| 00701 | 4008100121256 | VINAGRE FINAS HIERBAS BT. 750 | Caja 12 |



00736

00710

00707

00705

00704

00701



Salsa

| Cód. | Código EAN | Producto | Agrupación |
|-------|---------------|-----------------------------------|------------|
| 00721 | 4008100167575 | SALSA RABANO PICANTE FC 140 | Caja 12 |
| 00722 | 4008100167636 | SALSA RABANO PICANTE TBO. 90 | Caja 15 |
| 00724 | 40081076 | TOMATE ORO DI PARMA TBO. 200 | Caja 10 |
| 00729 | 4008100167568 | SALSA RABANO PICANTE-NATA FC. 145 | Caja 12 |



00721

00724

00729

00722



Pepinillo

| Cód. | Código EAN | Producto | Agrupación |
|--------------|----------------------|------------------------------------|---------------|
| 00797 | 4008100140660 | PEPINILLOS BURGER FC. 370 | Caja 6 |
| 00757 | 40081434 | PEPINILLOS CORNICHONS FC. 370 | Caja 12 |
| 00759 | 40081427 | PEPINILLOS KNAX FC. 370 | Caja 12 |
| 00752 | 40081410 | PEPINILLOS KNAX FC. 720 | Caja 12 |
| 00751 | 40081403 | PEPINILLOS KNAX FC. 1.700 | Caja 6 |
| 00754 | 4008100141568 | PEPINILLOS POLONIA FC. 720 | Caja 12 |
| 00795 | 40081465 | PEPINILLOS SALMUERA FC. 720 | Caja 12 |
| 00799 | 4008100140547 | PEPINILLOS SANDWICH FC. 370 | Caja 6 |
| 00756 | 40081496 | PEPINILLOS STICKSI FC. 720 | Caja 12 |





Encurtido

| Cód. | Código EAN | Producto | Agrupación |
|-------|---------------|------------------------------|------------|
| 00764 | 40081922 | CHUCRUT MILDESSA LT. 315 | Caja 12 |
| 00763 | 40081908 | CHUCRUT MILDESSA LT. 850 | Caja 12 |
| 00760 | 4008100151611 | CHUCRUT MILDESSA FC. 720 | Caja 12 |
| 00775 | 4008100173606 | COL ROJA CON MANZANA FC. 720 | Caja 12 |
| 00770 | 4008100173460 | COL ROJA ROTESSA FC. 720 | Caja 12 |
| 00785 | 40081601 | REMOLACHA RODAJAS FC. 720 | Caja 6 |
| 00786 | 4008100171534 | REMOLACHA RODAJAS FC. 370 | Caja 6 |





Horeca

| Cód. | Código EAN | Producto | Agrupación |
|-------|---------------|---------------------------------|------------|
| 00700 | 4008100113220 | ACETO BALSÁMICO 2L | Unidad |
| 00703 | 4008100113114 | VINAGRE NEGRO SELECTO 5L | Unidad |
| 00753 | 4008100140127 | PEPINILLOS EN VINAGRE LT. 10 Kg | Unidad |
| 00798 | 4008100140233 | PEPINILLOS BURGER FC. 2650 | Unidad |
| 00727 | 4008100173200 | COL ROJA LT 4250 | Caja 3 |
| 00761 | 4008100150157 | CHUCRUT MILDESSA LT. 10 Kg | Unidad |
| 00787 | 4008100171305 | REMOLACHA RODAJAS FC. 2.650 | Caja 3 |



00700

00703



00787

00798

00727

00753

00761





Salsana sin sodio

| Cód. | Código EAN | Producto | Peso neto |
|-------|---------------|-------------------------|-----------|
| 00243 | 8413700252266 | SALSANA 0% SODIO T.C. | 100 g |
| 00250 | 8413700295195 | SALSANA LIGHT 50% SODIO | 250 g |

Agrupación: Band. 6 uds



00243

00250



Infusión 10 unidades

| Cód. | Código EAN | Producto | Peso neto |
|---------|----------------------|----------------------------------|-----------|
| 03708 | 8413700103322 | TÉ HIERBAS NATURALES | 12 g |
| 03702 | 8413700055324 | MANZANILLA | 12 g |
| 03703 | 8413700083327 | MANZANILLA CON ANÍS | 13 g |
| 03704 | 8413700084324 | MANZANILLA CON MENTA | 13 g |
| 03705 | 8413700057328 | POLEO MENTA | 15 g |
| 03706 | 8413700058325 | TILA | 12 g |
| 03707 | 8413700098321 | BUENAS NOCHES | 16 g |
| 03709 | 8413700059322 | BOLDO | 15 g |
| 03712 | 8413700623325 | FRUTOS ROJOS | 15 g |
| 03710 | 8413700494321 | JENGIBRE CON MIEL | 15 g |
| 03711 | 8413700624322 | COLA DE CABALLO | 15 g |
| ○ 03722 | 8413700664328 | MANZANILLA CON MIEL | 13 g |
| ○ 03723 | 8413700182327 | CÚRCUMA JENGIBRE Y CANELA | 15 g |
| ○ 03725 | 8413700184321 | ROOIBOS CON VAINILLA | 15 g |

Agrupación: bandeja 20 uds.



03707



03708



03704



03723



03725



03722



03710



03711



03712



03704



03705



03709



03706 **NEW**



03702 **NEW**



03703 **NEW**



Té 10 unidades

| Cód. | Código EAN | Producto | Peso neto |
|-------|---------------|--------------------|-----------|
| 03713 | 8413700121326 | TÉ VERDE | 15 g |
| 03714 | 8413700056321 | TÉ CEYLAN | 15 g |
| 03715 | 8413700519321 | TÉ CHAI | 20 g |
| 03716 | 8413700082320 | TÉ CON AZAFRÁN | 17,5 g |
| 03717 | 8413700517327 | TÉ VERDE CON MENTA | 15 g |
| 03718 | 8413700085321 | TÉ CON LIMÓN | 15 g |
| 03719 | 8413700516320 | TÉ ROJO | 15 g |
| 03720 | 8413700420320 | TÉ EARL GREY | 17,5 g |
| 03721 | 8413700421327 | TÉ BREAKFAST | 17,5 g |

Agrupación: bandeja 20 uds.



03714





Infusión 20 unidades

| Cód. | Código EAN | Producto | Peso neto |
|-------|---------------|----------------------|-----------|
| 02722 | 8413700098147 | BUENAS NOCHES | 32 g |
| 02713 | 8413700055140 | MANZANILLA | 24 g |
| 02718 | 8413700083143 | MANZANILLA CON ANÍS | 26 g |
| 02712 | 8413700084140 | MANZANILLA CON MENTA | 26 g |
| 02715 | 8413700057144 | POLEO MENTA | 30 g |
| 02721 | 8413700103148 | TÉ HIERBAS NATURALES | 30 g |
| 02714 | 8413700056147 | TÉ CEYLAN | 30 g |
| 02719 | 8413700085147 | TÉ CON LIMÓN | 30 g |
| 02716 | 8413700058141 | TILA | 24 g |
| 02724 | 8413700121142 | TE VERDE | 30 g |
| 02726 | 8413700516146 | TE ROJO | 30 g |
| 02729 | 8413700519147 | TE CHAI | 40 g |

Agrupación:
bandeja 10 uds.





Infusión 100 unidades

| Cód. | Código EAN | Producto | Peso neto |
|-------|---------------|-------------|-----------|
| 02775 | 8413700055607 | MANZANILLA | 150 g |
| 02776 | 8413700057601 | MENTA POLEO | 150 g |
| 02777 | 8413700056604 | TÉ CEYLAN | 150 g |
| 02778 | 8413700058608 | TILA | 150 g |

Agrupación: Unidad



02775



02776



02777



02778

Infusión 200 unidades

| Cód. | Código EAN | Producto |
|-------|-------------|----------------------|
| 02711 | 07560000123 | TÉ HIERBAS NATURALES |

Agrupación: Unidad



02711



Edulcorante sacarina y stevia

| Cód. | Código EAN | Producto | Peso neto | Agrupación |
|--------------|----------------------|---------------------------------|-----------|------------|
| 01852 | 8413700400445 | EDULCORANTE 650 PASTILLAS | 39 g | Band. 21 |
| 01852900 | 8413700400445 | EDULCORANTE 650 PASTILLAS (R-6) | 39 g | Band. 6 |
| 01850 | 8413700401442 | EDULCORANTE 150 SOBRES | 150 g | Band. 12 |
| 01859 | 8413700151446 | PANERA EDULC. 250 SOBRES | 250 g | Caja 6 |
| 01866 | 8413700488443 | EDULCORANTE 250 SOBRES | 250 g | Band. 12 |
| 01854 | 8413700407444 | EDULCORANTE 500 SOBRES | 500 g | Unidad |
| 01853 | 8413700406126 | EDULCORANTE LIQUIDO 150 ml | 150 ml | Band. 6 |
| | | | | |
| 01856 | 8413700583445 | STEVIA 150 SOBRES | 150 g | Band. 12 |
| 01883 | 8413700614446 | STEVIA 175 PASTILLAS | 9 g | Band. 21 |
| 02540 | 8413700615443 | STEVIA CRISTALIZADA 1:1 | 315 g | Band. 6 |
| 01884 | 8413700616440 | STEVIA CRISTALIZADA 39 sobres | 78 g | Band. 6 |
| 01858 | 8413700660443 | STEVIA 500 SOBRES | 500 g | Unidad |





Postres caseros



| Cód. | Código EAN | Producto | Peso neto | Agrupación |
|---------|---------------|--|-----------|------------|
| ○ 04541 | 8413700001178 | FLAN CON AZÚCAR Y CAMELO (10 raciones) | 190 g | Band. 12 |
| ○ 04540 | 8413700588853 | FLAN CLÁSICO SIN AZÚCAR (20 raciones) | 20 g | Band. 12 |
| ○ 04526 | 8413700399817 | NATILLAS CASERAS (20 raciones) | 56 g | Band. 12 |
| ○ 04525 | 8413700405815 | CREMA CATALANA (14 raciones) | 56 g | Band. 12 |
| ○ 04524 | 8413700317828 | CUAJADA | 48 g | Band. 12 |
| ○ 04539 | 8413700001727 | PREPARADO PARA TORTITAS - PANCAKES | 150 g | Pack 6 |
| ○ 04531 | 8413700365195 | PREPARADO PARA CREPES (8-10 raciones) | 170 g | Pack 6 |



04539

04531



04541



04540



04526



04525



04524



Gelatina sabores



| Cód. | Código EAN | Producto | Peso neto | Agrupación |
|-------|---------------|-------------------------------------|-----------|------------|
| 04533 | 8413700350818 | GELATINA SABOR FRESA (10 raciones) | 170 g | Band. 12 |
| 04532 | 8413700352812 | GELATINA SABOR LIMÓN (10 raciones) | 170 g | Band. 12 |
| 04534 | 8413700239816 | GELATINA SABOR SANDÍA (10 raciones) | 170 g | Band. 12 |



04533



04532



04534



Repostería tarro cristal

| Cód. | Código EAN | Producto | Peso neto |
|-------|---------------|-----------------------------|-----------|
| 04700 | 8413700323102 | AZÚCAR GLASS | 57 g |
| 04701 | 8413700043109 | AZÚCAR VAINILLADO | 80 g |
| 04716 | 8413700619106 | AZÚCAR DORADO | 87 g |
| 04702 | 8413700327100 | GRANILLO DE COLORES | 86 g |
| 04704 | 8413700325106 | FIDEOS DE CHOCOLATE | 67 g |
| 04703 | 8413700326103 | FIDEOS DE COLORES | 65 g |
| 04711 | 8413700339103 | CONFETI COLORES | 55 g |
| 04708 | 8413700338106 | CORAZONES COLORES | 57 g |
| 04710 | 8413700340109 | ESTRELLAS COLORES | 50 g |
| 04714 | 8413700391101 | PERLAS TRES CHOCOLATES | 45 g |
| 04715 | 8413700627101 | BOLITAS CHOCOLATE | 45 g |
| 04705 | 8413700034107 | CANELA MOLIDA | 43 g |
| 04706 | 8413700026102 | CANELA CEYLAN EN RAMA | 5 uds |
| 04709 | 8413700617102 | ESTRELLAS COLOR ORO NAVIDAD | 55 g |
| 04713 | 8413700328107 | PERLAS COLOR PLATA | 80 g |
| 04712 | 8413700618109 | PERLAS COLOR MARFIL | 79 g |
| 04718 | 8413700663109 | GOTAS CHOCOLATE | 68 g |

Agrupación: Pack 6 uds.





Repostería aromas

| Cód. | Código EAN | Producto | Peso neto | Agrupación |
|--------------|----------------------|--------------------------|-----------|------------|
| 04730 | 8413700386107 | AROMA DE ANÍS | 50 ml | Band. 10 |
| 04717 | 8413700387104 | AROMA DE LIMÓN | 50 ml | Band. 10 |
| 04731 | 8413700390104 | AROMA DE VAINILLA | 50 ml | Band. 10 |
| 04732 | 8413700378102 | AROMA AGUA DE AZAHAR | 150 ml | Band. 6 |
| 04733 | 8413700389108 | AROMA DE VAINILLA | 150 ml | Band. 6 |





Repostería velas

| Cód. | Código EAN | Producto | Agrupación |
|-------|---------------|--------------------------------|------------|
| 04760 | 8413700332104 | BLISTER 24 VELITAS | Caja 15 |
| 04761 | 8413700333101 | BLISTER 10 VELAS MÁGICAS | Caja 15 |
| 04766 | 8413700378102 | BLISTER 10 VELAS HAPPY NUMBERS | Band. 12 |

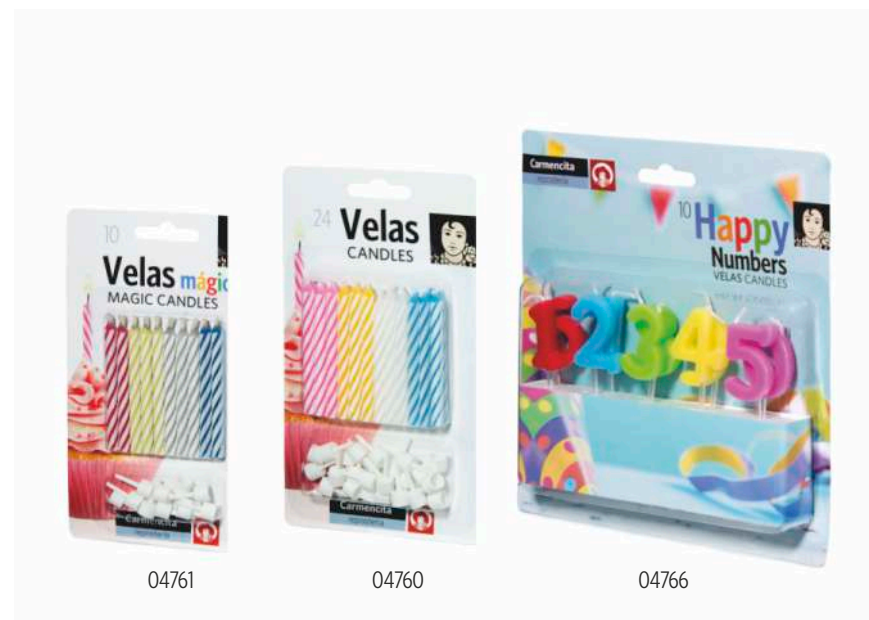

04761

04760

04766

Repostería frutos secos

| Cód. | Código EAN | Producto | Peso neto |
|-------|---------------|-------------------|-----------|
| 04741 | 8413700329104 | ALMENDRA LÁMINA | 70 g |
| 04740 | 8413700330100 | ALMENDRA CROCANTI | 85 g |
| 04742 | 8413700337109 | COCO RALLADO | 65 g |

Agrupación: Band. 10 uds



04741

04742

04740



Repostería bases

| Cód. | Código EAN | Producto | Peso neto | Agrupación |
|-------|---------------|------------------------------|-----------|------------|
| 04720 | 8413700349102 | GELATINA NEUTRA (12 láminas) | 20 g | Band. 30 |
| 04764 | 8413700348105 | GELATINA NEUTRA EN POLVO | 24 g | Band. 15 |
| 04765 | 8413700650109 | AGAR-AGAR | 8 g | Band. 15 |
| 04721 | 8413700359101 | LEVADURA | 60 g | Band. 10 |
| 04722 | 8413700487422 | GASIFICANTE REPOSTERÍA | 33 g | Band. 9 |
| 04763 | 8413700646829 | CREMOR TÁRTARO | 30 g | Band. 15 |



04720



04764



04763



04765



04721



04722



Repostería horeca

| Cód. | Código EAN | Producto | Peso neto | Peso neto |
|-------|---------------|---------------------------------------|-----------|-----------|
| 00181 | 8413700329654 | ALMENDRA EN LÁMINAS | 340 g | Unidad |
| 00160 | 8413700323652 | AZÚCAR GLASS | 670 g | Unidad |
| 00156 | 8413700043659 | AZÚCAR VAINILLADO | 760 g | Unidad |
| 00161 | 8413700365652 | CREPES | 600 g | Unidad |
| 00159 | 8413700326653 | FIDEOS DE COLORES | 670 g | Unidad |
| 00158 | 8413700325656 | FIDEOS SABOR CHOCOLATE | 610 g | Unidad |
| 00182 | 8413700487651 | GASIFICANTE (Bicarbonato+Acidulantes) | 500 g | Unidad |
| 02352 | 8413700349430 | GELATINA NEUTRA (50 láminas) | 85 g | Band. 6 |
| 00173 | 8413700327650 | GRANILLO DE COLORES | 770 g | Unidad |
| 00157 | 8413700359651 | LEVADURA EN POLVO | 910 g | Unidad |
| 00180 | 8413700328657 | PERLAS PLATA | 860 g | Unidad |
| 01791 | 8413700050435 | VAINILLA RAMA 10 VAINAS | 10 uds | Band. 6 |



00156



00157



00158



00173



00180



00181



02352



01791



00182



00159



00160



00161



Repostería expositores



EMostrador Repostería
Cod. 70092
650x340x340 mm.
2 baldas deslizantes t.c.
1 balda plana
6 facing x balda = 36 facings

E30 Repostería
Cod. 70069
1700x300x400 mm.
3 baldas deslizantes t.c.
3 baldas planas
6 facing x balda = 42 facings

E50 Repostería
Cod. 70088
2000x500x500 mm.
3 baldas deslizantes t.c.
5 baldas planas
10 facing x balda = 100 facings

Molinillos

Novedades 2021



Sazonador patatas

Pimienta y sal

Gigante Pimienta negra y sal

Gigante Sal y pimentas

Gigante Sal & azafrán

Sal & azafrán

Gigante Sal & trufa

Sal & trufa

100

Artículos Centenario



02618



02615



01848



01828



01833



01836



01849



02617

Molinillos Foodie

Novedades 2021

Nuevo diseño de la gama



Línea **Sensaciones**
- Diseño antiguo -

Línea **Foodie**
- Restyling 2021 -



Sazonadores Pocket

Novedades 2021



Asia wok
Carne
Ensalada
Guacamole
Pasta - piza
Pollo / carnes blancas
Tacos - fajitas
Patatas asadas
Pescado
Pulpo pimentón especial

Ajo en polvo bio
Canela molida bio
Orégano bio
Perejil bio
Pimentón dulce bio
Pimienta negra molida bio



01200



01201



01202



01203



01204



01205



03431



03432



03433



03434



03435



03436



03437



03438



03439



03440

Cocina fácil arroz

Novedades 2021

Caldo deshidratado paella arroz negro 4 y 2 raciones
Caldo deshidratado paella fideua 4 y 2 raciones
Caldo deshidratado paella marisco 4 y 2 raciones
Caldo deshidratado paella verdura 4 y 2 raciones

RECETA
MEJORADA

INGREDIENTES
NATURALES

SIN
Glutamato • Colorantes
• Conservantes •
Aromas Artificiales

NEW



01795



01794



01793



01796

sin
gluten
free

Tarro de cristal

Novedades 2021

Mostaza molida
Pulpo especial pimentón
Ras el Hanout sazonador



00948



00960



00992

Bote hotelero

Novedades 2021



Sazonador Ras el Hanout

Almidón de maíz

Fécula de patata

Mostaza en grano

Sésamo negro

Sésamo blanco

Sazonador cajún



Infusión C/10

Novedades 2021

Manzanilla con miel

Jengibre con cúrcuma y canela

Rooibos aromatizado



Postres caseros

Novedades 2021



Flan con azúcar y caramelo (10 raciones)
Flan clásico sin azúcar (20 raciones)
Natillas caseras (20 raciones)
Crema catalana (14 raciones)

Cuajada
Preparado para tortitas - pancakes
Preparado para crepes (8-10 raciones)



04541



04540



04526



04525



04524



04539



04531

Monodosis sobres

Novedades 2021

Sal fina de mesa, 250 sobres
Sal rosa Himalaya, 250 sobres
Sal gruesa, 250 sobres
Salsana light, 50% 250 sobres
Pimienta negra molida, 250 sobres
Sazonador ensalada, 250 sobres



Hierbas y especias

Ajo en polvo
Ajo en polvo bio
Ajo laminado
Ajo troceado
Ajonjolí
Albahaca
Alcaravea molida
Anís en grano
Azafrán
Canela en rama
Canela molida
Canela molida bio
Cardamomo
Cayena guindillas
Cayena molida
Cebolla en polvo
Cebolla escamas
Cilantro hojas
Citronela
Clavo en grano
Clavo molido
Colorante alimentario
Cúrcuma
Enebro
Eneldo hojas
Estragón
Hierbabuena
Hierbas provenzales

Jengibre
Laurel hojas
Laurel molido
Pimienta jamaica
Mejorana
Mostaza molida
Nuez moscada molida
Nuez moscada piezas
Ñora picada
Ñora
Orégano
Orégano bio
Orégano molido
Pebrella
Perejil
Perejil bio
Perejil molido
Pimentón de la vera
Pimentón dulce
Pimentón dulce bio
Pimentón picante
Pimentón para pulpo
Pimienta blanca en grano
Pimienta blanca molida
Pimienta negra en grano
Pimienta negra machacada
Pimienta negra molida
Pimienta negra molida bio
Pimienta rosa

Pimienta verde
Pimientos choriceros
Piñones
Pulpa pimientos choriceros
Romero
Sésamo blanco
Sésamo negro
Tomillo
Tomillo molido
Vainilla en rama

Sazonadores

| | |
|---------------------------------|---------------------------------|
| Pocket sazoador carne | Sazonador marruecos |
| Pocket sazoador ensalada vegana | Sazonador mexico |
| Pocket sazoador fajitas | Sazonador paella |
| Pocket sazoador pasta | Sazonador pescado |
| Pocket sazoador pescado | Sazonador pinchos rojos |
| Pocket sazoador pollo | Sazonador pizza |
| Pocket- sazoador wok | Sazonador pollo |
| Sazonador ajo-perejil | Sazonador tomate y albahaca |
| Sazonador barbacoa | Sazonador patatas romero y miel |
| Sazonador barbacoa family | |
| Sazonador carne | |
| Sazonador chimichurri | |
| Sazonador ensalada | |
| Sazonador espaguetti | |
| Sazonador españa | |
| Sazonador gazpacho | |
| Sazonador italia | |

Sin gluten
PREMIO FACE 2019



MEJOR MARCA CERTIFICADA CON LA MARCA REGISTRADA
ESPIGA BARRADA (ELS)

Molinillos

Ajo
Canela
Nuez moscada
Orégano
Pimienta blanca
Pimienta con sal marina
Pimienta de jamaica
Pimienta negra
Pimienta negra y limón
Pimienta verde
Popurri pimientas
Sal de roca
Sal marina con hierbas
Sal marina mediterránea
Sal marina ahumada
Sal marina con azafrán
Sal marina con azafrán
Sal marina mostaza y pimienta
Sal marina con trufa
Sal marina picante
Sal negra
Sal rosa himalaya
Sal rosa himalaya con 3 pimientas
Sal rosa himalaya con pimienta
Sazonador barbacoa
Sazonador ensalada
Sazonador ensalada con lavanda
Sazonador ensalada *vegan*

Sazonador carne *iberian*

Sazonador *mediterranean*

Sazonador pasta

Sazonador patatas

Sazonador pescado

Sazonador pizza-pasta

Sazonador pollo

Sales

Bicarbonato sódico
Cristales de sal al ajo y perejil
Cristales de sal al pimentón
ahumado
Cristales de sal al romero
Cristales de sal marina
Sal
Sal ahumada
Salsana
Salsana light
Sal de ajo
Sal de frutas
Sal rosa

Productos paella

Caldo deshidratado arroz negro
Caldo deshidratado fideua
Caldo deshid. paella de marisco
Caldo deshid. paella de verduras
Kit paella arroz negro
Kit paella marisco
Kit paella verduras
Paellero
Paellero marinera
Paellero valenciana

Sazonadores

Gintonic
Ginfusion
Café de nicaragua
Canela cassia
Cascara de cacao
Flor de azahar
Flor de hibisco
Pétalos de rosa
Pimienta larga de la india
Anís estrellado

Sin gluten
PREMIO FACE 2019



MEJOR MARCA CERTIFICADA CON LA MARCA REGISTRADA
ESPIGA BARRADA (ELS)

Postres y repostería

Agar agar
Agua de azahar
Aroma de anís
Aroma de limón
Aroma de vainilla
Avellana crocanti
Azúcar dorado
Azúcar glas
Azúcar vainillado
Confeti colores
Confeti corazones
Confeti estrellas
Crema catalana
Cremor tártaro
Crepes
Estrellas oro
Fideos de chocolate
Fideos de colores
Flan
Gasificante repostería
Gelatina neutra en láminas
Gelatina neutra en polvo
Gelatina sabor fresa
Gelatina sabor limón
Gelatina sabor sandía
Levadura química
Natillas

Infusiones

Boldo
Buenas noches
Cuida tu línea
Manzanilla
Manzanilla con menta
Menta poleo
Té blanco
Te breakfast
Té ceylan
Té chai
Té con azafrán
Té con menta
Té rojo
Té verde
Té verde con menta
Tila

Edulcorantes

Líquido
Comprimidos
Pastillas

Varios

Almidón de maíz
Carragenato
Garrofín
Proteína de soja
Tomate polvo
Fécula de patata

Sin gluten
PREMIO FACE 2019



MEJOR MARCA CERTIFICADA CON LA MARCA REGISTRADA
ESPIGA BARRADA (ELS)

Agentes y trazas alérgenos

| Alérgenos / trazas | | Alérgenos / trazas | | Alérgenos / trazas | |
|---------------------------|---|--------------------------|-----|-----------------------------|---|
| Ajo en polvo | | Hierbabuena | | Sazonador ajo-perejil | |
| Ajo troceado | | Hierbas provenzales | | Sazonador barbacoa | |
| Ajonjolí-sésamo | ■ | Hinojo molido | ■ | Sazonador BBQ americano | ■ |
| Albahaca | | Jengibre molido | | Sazonador burritos | ■ |
| Anís en grano | | Laurel hojas | | Sazonador callos | ■ |
| Azafrán | | Laurel molido | | Sazonador carne | |
| Azúcar vainillado | | Mostaza | ■ | Sazonador chimichurri | |
| Canela en rama | | Mostaza molida | ■ | Sazonador ensalada | ■ |
| Canela molida | | Nuez moscada molida | | Sazonador espagueti | |
| Cardamomo | | Nuez moscada piezas | | Sazonador fajitas | ■ |
| Cayena guindillas | | Ñora | | Sazonador paella | |
| Cayena molida | | Ñora troceada | | Sazonador pescado | ■ |
| Cebolla en polvo | | Orégano | | Sazonador pizza | |
| Cilantro grano | ■ | Pebrella | | Sazonador pinchos amarillos | ■ |
| Cilantro molido | ■ | Perejil | | Sazonador pinchos morunos | ■ |
| Citronela | | Picada catalana | ■ ■ | Sazonador pollo | ■ |
| Clavo en grano | | Pimentón dulce | | Sazonador Ras el Hanout | ■ |
| Clavo molido | | Pimentón picante | | Sazonador India | ■ |
| Colorante alimentario | | Pulpo Pimentón especial | | Sazonador Marruecos | ■ |
| Comino en grano | ■ | Pimienta blanca grano | | Sazonador España | |
| Comino molido | ■ | Pimienta blanca molida | | Sazonador Mexico | ■ |
| Cúrcuma | | Pimienta negra grano | | Sazonador Italia | |
| Curry | ■ | Pimienta negra molida | | Sazonador tomate-albahaca | |
| Eneldo hojas | | Pimienta negra machacada | | Tomillo | |
| Enebro | | Piñones | | Vainilla en rama | |
| Especias caracoles | ■ | Romero | | | |
| Especias surtidas molidas | ■ | Sal de ajo | | | |
| Estragón | | Sal fina de mesa | | | |
| Garam masala | ■ | Sal marina escamas | | | |

Alérgenos en composición

- Sésamo ■
- Gluten, avellana y almendra ■
- mostaza ■
- Soja y apio ■

Posibilidad de trazas

- Gluten ■
- Mostaza ■
- Gluten y mostaza ■
- Sulfitos ■
- Cacahuets ■

100 AÑOS Carmencita

Cien años
dando sabor
y color
a tu vida

JESÚS NAVARRO, S.A.
C/ ISAAC PERAL, 46
03660 NOVELDA ALICANTE SPAIN
CARMENCITA.COM  

El libro
de las especias
de Carmencita



Carmencita
video
corporativo

